

28 - CAIX - ABORDS DE L'ÉGLISE

Vue panoramique depuis la place de l'église de Caix, dans la vallée de la Luce.

L'église de Caix, classée Monument Historique, possède une nef du XIV^{ème} siècle et un clocher de XVI^{ème} siècle. Implantée à flanc de coteau, dans le centre-bourg, l'église est située au bord de l'une des traversées principales de Caix. Depuis les abords de ce monument, la vue s'ouvre ponctuellement au dessus des premiers-plans bâtis et de l'horizon arboré des coteaux. Depuis ce point de vue, seule une éolienne du parc de Caix apparait en partie dans le champ de vision. Aucun autre parc éolien du plateau n'est visible.

Le parc éolien de Thennes est distant de plus de 11,4 km. Il n'est pas visible.

L'impact est nul.

X (Lambert 93) : 674473

Y (Lambert 93) : 6968599

Cap : 255

Date : 4/10/2017

Heure : 10:09

Éolienne la plus proche : E2 - 11,4 km

Éolienne la plus éloignée : E1

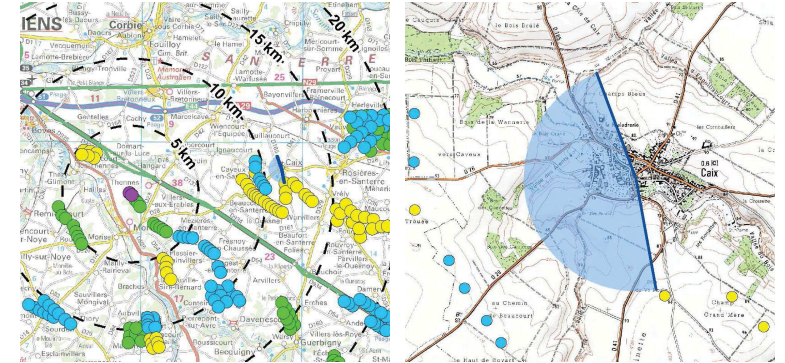

ETAT INITIAL / 120°



FRISE

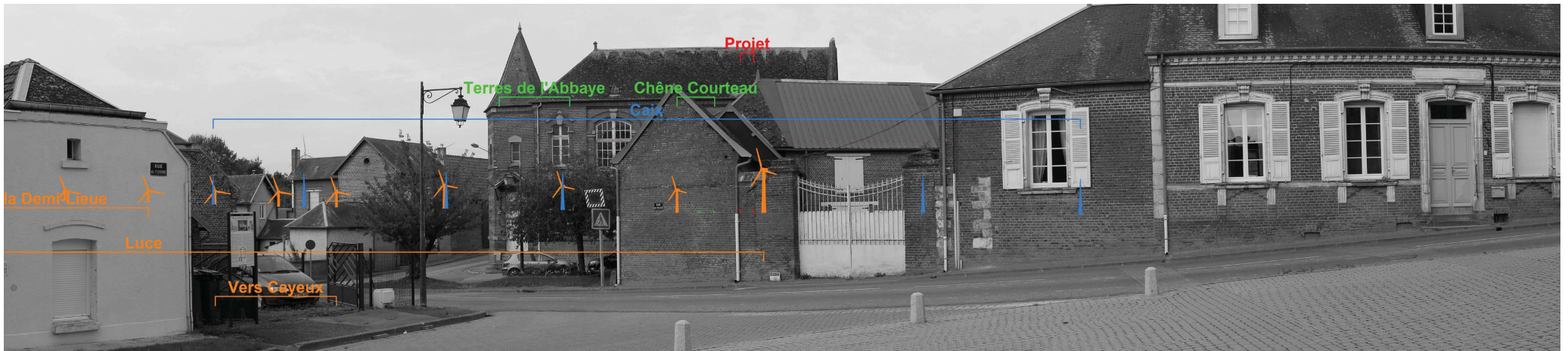

PROJET



29 - D23 A LA HAUTEUR DE VILLERS-AUX-ERABLES

Vue panoramique depuis la D23, entre Moreuil et la D934, à la hauteur de Villers-aux-Erables.

Le paysage qui s'ouvre au sud de la D934, vers la vallée de l'Avre, se caractérise principalement par de grandes parcelles agricoles vallonnées limitées par des masses boisées ponctuelles. La D23 est rectiligne ; le panorama s'ouvre sur le parc éolien de Chêne Courteau dont le PC est accordé. Les 3 éoliennes sont en ligne de crête . **Le parc éolien de Thennes s'insère dans la continuité de Chêne Courteau. Distant de 2 km, il est bien visible depuis ce point de vue.**

L'impact est fort.

X (Lambert 93) : 665204
 Y (Lambert 93) : 6967143
 Cap : 267
 Date : 4/10/2017
 Heure : 10:40
 Éolienne la plus proche : E2 -2 km
 Éolienne la plus éloignée : E1

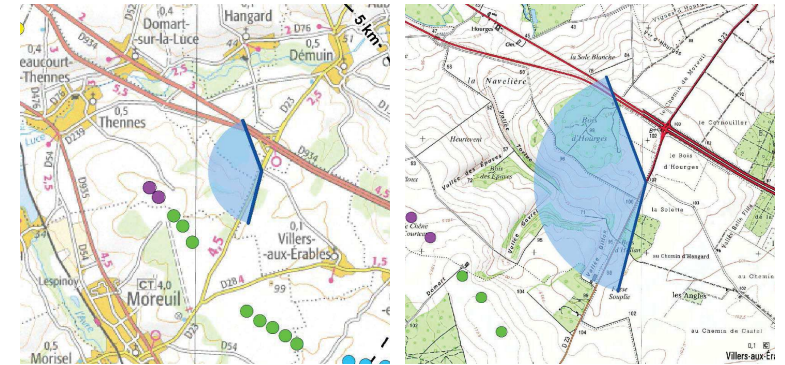

ETAT INITIAL / 120°



FRISE

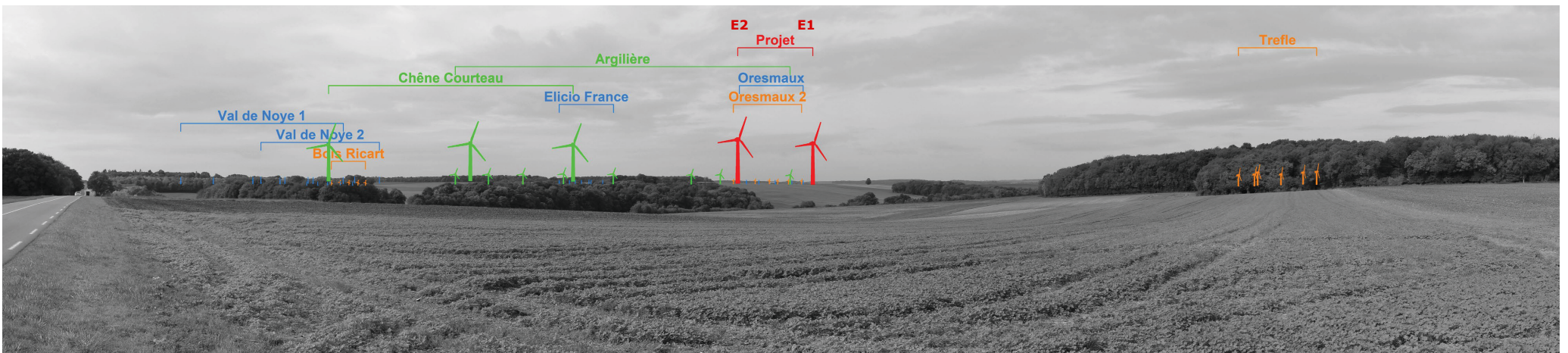

PROJET



PROJET - pour une vision des éoliennes à «taille réelle», tenir le document à 50 cm du regard

42°



